

Newsletter Lattiero Caseario

n° 18 - settimana 20° - 21°/2025

del 18 maggio 2026



News Lattiero Caseario - n°18
20° - 21° settimana
- 18 maggio 2026

Lattiero Caseario: "Mercati incerti sulla direzione da prendere"

Le principali quotazioni rilevate nel periodo della XX XXI settimana 2026 "Latte in ripresa., butirro stabile e formaggi generalmente stabili" (In allegato la Newsletter di Confcooperative Parma).

di Redazione Parma, 18 maggio 2026 -

LATTE SPOT – A Milano i prezzi tornano hanno un buon rimbalzo. Latte Bio milanese continua la ripresa.

	MI (18/5/2026)
Latte crudo spot nazionale	32,48 34,54 (+)
Latte Intero pastorizzato estero	26,29 28,35(+)
Latte scremato pastorizzato est.	12,94 14,49 (+)
Latte spot BIO nazionale	50,00 51,03 (+)

BURRO E PANNA – Alla Borsa Merci di Milano il mercato si ferma. Alla borsa di Parma il burro zangolato ha un cedimento di altri 5 cent e pure alla Borsa di Reggio Emilia. In ripresa la crema veronese e anche quella milanese- Margarina stabile a aprile.

Borsa di Milano (18/5/2026)

BURRO CEE: 3,80 Kg. (=)
BURRO CENTRIFUGA: 3,95 €/Kg. (=)
BURRO PASTORIZZATO: 2,00 €/Kg. (=)
BURRO ZANGOLATO 1,80 €/Kg. (=)
CREMA A USO ALIMENTARE (40%mg): 1,64 €/Kg. (+)
MARGARINA aprile 2026: 1,70 – 1,80 €/kg (=)

Borsa di Verona (18/5/2026)

PANNA CENTRIFUGA A USO ALIMENTARE: 1,60– 1,70 €/Kg. (*)

Borsa di Parma 15/5/2026 (-)

BURRO ZANGOLATO: 1,40 €/Kg.

Borsa di Reggio Emilia 12/5/2026 (-)

BURRO ZANGOLATO: 1,45 – 1,45 €/kg.

Prezzo "a riferimento" del latte: fissato a 98,60 euro/q.le il valore per il III° quadrimestre 2024

GP– Milano (18/5/2026) – GP: Ancora Stabile. Dall'inizio del nuovo anno non vi sono state variazioni di prezzo.

- GP 9 mesi di stagionatura e oltre: 9,25 – 9,35 €/Kg. (=)
- GP 16 mesi di stagionatura e oltre: 10,60– 10,85 €/Kg. (=)
- GP Riserva 20 mesi di stagionatura e oltre: 11,40 – 11,60 €/Kg. (=)
- Fuori sale 60-90 gg: 7,20– 7,30 €/Kg. (=)

PARMIGIANO REGGIANO – Parma 18/5/2026 – A Parma i listini si sono fermati. Alla borsa milanese i prezzi invece riprendo a salire.

PARMA (15/5/2026) MILANO (18/5/2026)

-Parmigiano Reggiano 12 mesi di stagionatura e oltre: 14,90 – 15,25 €/Kg. (=) - 14,85 – 15,10 €/kg (+)
-Parmigiano Reggiano 15 mesi di stagionatura e oltre: 15,35 – 15,75 €/Kg. (=) -
-Parmigiano Reggiano 18 mesi di stagionatura e oltre: 16,55 – 17,05 €/Kg. (=) - 16,60 – 16,75 €/kg (+)
-Parmigiano Reggiano 24 mesi di stagionatura e oltre: 17,50 – 17,75 €/Kg. (=) - 17,60 – 18,05 €/kg (+)
-Parmigiano Reggiano 30 mesi di stagionatura e oltre: 17,90 – 18,25 €/Kg. (=) -18,75 – 19,20 €/kg (+)

PECORINO ROMANO DOP – Milano 18/5/2026 – A Milano i listini sono stabili.

MILANO (18/5/2026)

-Pecorino Romano DOP 5 mesi di stagionatura e oltre: 10,80– 10,90 €/Kg. (=)
-Pecorino Romano DOP 8 mesi di stagionatura e oltre: 11,05– 11,10 €/Kg. (=)

A SEGUIRE I DATI RIPORTATI DAGLI ULTIMI BOLLETTINI UFFICIALI PUBBLICATI

[clicca qui](#)

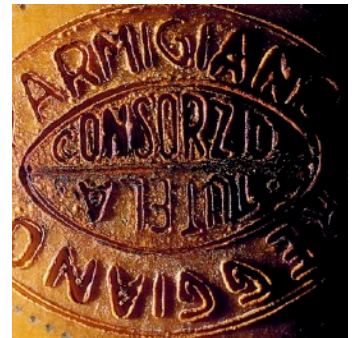



Parma 8/5/2026

Lotti venduti produzione 2025

Percentuale sul vendibile

I LOTTO	II LOTTO	III LOTTO	TOTALE
64	33	24	121
90,1%	45,8%	33,3%	56,3%

COLLINA E ALTA PIANURA

<i>Comune</i> MONTECHIARUGOL		<i>Produzione 2025</i> Maggio - Agosto	
O			
€Kg		Tutto il marchiato di 1°	
15,10			
Pesatura		Pagamento	
4 m	al 12° mese	4 m	al 12° mese

<i>Comune</i> TRAVERSETOLO		<i>Produzione 2025</i> Maggio - Agosto	
€Kg			
15,10		Tutto il marchiato di 1°	
Pesatura		Pagamento	
4 m	al 12° mese	4 m	al 12° mese

AGGIORNAMENTO AL 18-mag-26



Reggio Emilia 12/5/2026

 Lotti venduti produzione 2025
 Percentuale sul vendibile

I LOTTO	II LOTTO	III LOTTO	TOTALE
44	19	15	78
100%	43,2%	34,1%	59,1%

COLLINA E ALTA PIANURA				BASSA PIANURA			
<i>Comune</i> BIBBIANO		<i>Produzione 2025</i> Maggio - Agosto		<i>Comune</i> REGGIOLO		<i>Produzione 2025</i> Maggio - Dicembre	
€Kg 15,10		Tutto il marchiato di 1°		€Kg 14,80		Tutto il marchiato di 1°	
Pesatura		Pagamento		Pesatura		Pagamento	
4 M	12°M	4 M	12°M	8 M	12°M	8 M	12°M
<i>Comune</i> NOVELLARA		<i>Produzione 2025</i> Maggio - Dicembre		<i>Comune</i> NOVELLARA		<i>Produzione 2025</i> Maggio - Dicembre	
€Kg 14,95		Tutto il marchiato di 1°		€Kg 14,95		Tutto il marchiato di 1°	
Pesatura		Pagamento		Pesatura		Pagamento	
8 M	12,5°M	8 M	12,5°M	8 M	12,5°M	8 M	12,5°M

Mantova 21/1/2026

Lotti venduti produzione 2025
 Percentuale sul vendibile

I LOTTO	II LOTTO	III LOTTO	TOTALE
4	4	4	12
23,5%	23,5%	23,5%	23,5%

BASSA PIANURA			
Comune		Produzione 2025	
MOTTEGGIANA		Gennaio - Dicembre	
ØKg		Tutto il marchiato di 1°	
14,20			
Pesatura		Pagamento	
12 M	13°M	12 M	13°M
Comune		Produzione 2025	
MOTTEGGIANA		Gennaio - Dicembre	
ØKg		Tutto il marchiato di 1°	
14,20			
Pesatura		Pagamento	
12 M	13°M	12 M	13°M
Comune		Produzione 2025	
PEGOGNAGA		Gennaio - Dicembre	
ØKg		Tutto il marchiato di 1°	
14,20			
Pesatura		Pagamento	
12 M	13°M	12 M	13°M
Comune		Produzione 2025	
PEGOGNAGA		Gennaio - Dicembre	
ØKg		Tutto il marchiato di 1°	
14,30			
Pesatura		Pagamento	
12 M	12,5°M	12 M	12,5°M

VARIAZIONE % DELLA PRODUZIONE SU ANNO PRECEDENTE

GRAFICO

DATI TABELLARI

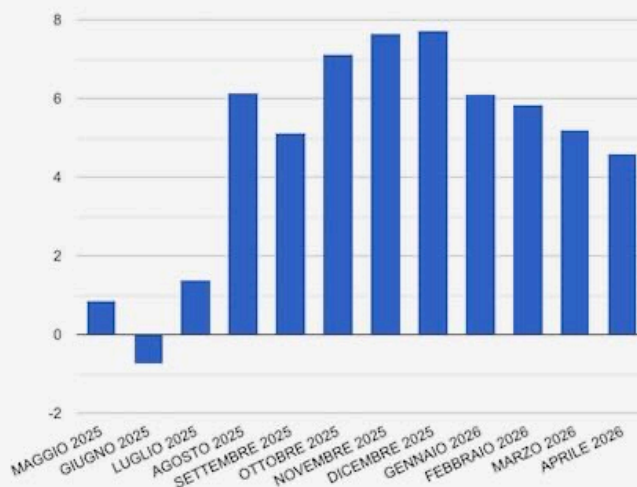

Fonte: Registro di Produzione dei Caseifici



Modena-Bologna 11/5/2026

	I LOTTO		II LOTTO		III LOTTO		TOTALE	
	MO	BO	MO	BO	MO	BO	MO	BO
<i>Vendite produzione 2025</i>	28	6	13	2	11	1	62	9
<i>Percentuale sul vendibile</i>	100 %	100 %	34,2 %	40 %	28,9 %	20 %	54,4 %	56,3 %

ZONE DI MONTAGNA

Comune *Produzione 2025*
GAGGIO MONTANO *Maggio - Dicembre*

€/Kg
15,50 *A File il marchiato*

Pesatura

Pagamento

8m a 11,5 mesi

8m a 11,5 mesi



RIEPILOGO SETTIMANALE PREZZI
LATTIERO CASEARIO

N° 18- settimana 20-21 2026 18 maggio 2026

PARMIGIANO REGGIANO

Data	Parma				Milano				Variazione					
	15/05/26		08/05/26		18/05/26		11/05/26		18/05/26		11/05/26		Variazione	
	Min	Max	Min	Max	Min	Max	Min	Max	Min	Max	Min	Max	Min	Max
12 mese oltre	14,90	15,25	14,90	15,25	0,00	0,00	14,85	15,10	14,80	14,95	0,05	0,15	0,00	0,00
15 mese oltre	15,35	15,75	15,35	15,75	0,00	0,00							0,05	0,05
18 mese oltre	16,55	17,05	16,55	17,05	0,00	0,00	16,60	16,65	16,55	16,60	0,00	0,05	0,05	0,15
24 mese oltre	17,50	17,75	17,50	17,75	0,00	0,00	17,60	18,05	15,55	17,90	2,05	0,15	0,00	0,00
30 mese oltre	17,90	18,25	17,90	18,25	0,00	0,00	18,75	19,20	18,55	19,00	0,20	0,20	0,00	0,00

	apr-26	apr-25	%	Variazione	TOT 2025	2024	Variazione	Variazione %	media prezzo mensile	Precedente	diff
PR-RE Produzione Mensile Cumulata	1.508.123	1.430.499	5,43	77.624	4.189.345	4.679.248	-110.697	-2,64%	15,24 €	14,46 €	0,78 €

GRANA PADANO

Data	18/05/26		Milano 11/05/26		Variazione	
	Min	Max	Min	Max	Min	Max
Fuori sale 60-90 gg	7,20	7,30	7,20	7,30	0,00	0,00
9 mesi	9,25	9,35	9,25	9,35	0,00	0,00
15 mesi	10,60	10,85	10,60	10,85	0,00	0,00
Riserva 20 mesi	11,40	11,60	11,40	11,60	0,00	0,00
	0,00	0,00	0,00	0,00	0,00	0,00



BURRO

Data	18/05/26		Milano 11/05/26		Variazione		15/05/26		Parma 08/05/26		Variazione	
	Min	Max	Min	Max	Min	Max	Min	Max	Min	Max	Min	Max
Burro CEE	3,80		3,80		0,00	0,00					0,00	0,00
Burro Centrifuga	3,95		3,95		0,00	0,00					0,00	0,00
Burro Pastorizzato	2,00		2,00		0,00	0,00					0,00	0,00
Zangolato di creme fresche	1,80		1,80		0,00	0,00	1,40		1,45		-0,05	0,00

CREMA E PANNA

Data	18/05/26		Milano 11/05/26		Variazione		18/05/26		Verona 11/05/26		Variazione	
	Min	Max	Min	Max	Min	Max	Min	Max	Min	Max	Min	Max
Crema a uso alimentare (40%mg)	1,64		1,58		0,06						0,00	0,00
Panna centrifuga uso alimentare (40% mg)							1,60	1,70	1,50	1,60	0,10	0,10
											0,00	0,00
Margarina	1,70	1,80	1,70	1,80	0,00	0,00					0,00	0,00

LATTE SPOT

Data	18/05/26		Milano 11/05/26		Variazione	
	Min	Max	Min	Max	Min	Max
Latte crudo "spot" nazionale	32,48	34,54	30,93	32,99	1,55	1,55
Latte intero pastorizzato "spot" estero	26,29	28,35	24,74	26,98	1,55	1,37
Latte scremato pastorizzato "spot" estero	12,94	14,94	11,39	12,94	1,55	2,00
Latte Spot Biologico	50,00	51,05	48,97	50,00	1,03	1,03



PECORINO ROMANO DOP

Data	18/05/26		Milano 11/05/26		Variazione	
	Min	Max	Min	Max	Min	Max
Stagionatura 5 mese oltre	10,80	10,90	10,80	10,90	0,00	0,00
Stagionatura 8 mese oltre	11,05	11,10	11,05	11,10	0,00	0,00

