

Newsletter Lattiero Caseario

n° 35 - settimana 45° - 46°/2025

del 10 novembre 2025



News Lattiero Caseario - n°35
 45° e 46° settimana
 - 10 novembre 2025

Lattiero Caseario: "Rallenta il Parmigiano e cede il Grana padano"

Le principali quotazioni rilevate nel periodo della XLV e XLVI settimana 2025 " _Cede il latte, il Pecorino e il burro_" (In allegato la Newsletter di Confcooperative Parma).

di Redazione Parma, 10 novembre 2025 -

LATTE SPOT – A Milano i listini sono in ridimensionamento, anche a Verona i listini proseguono a cedere. Latte Bio milanese in arretramento

	VR (10/11/2025)	MI (10/11/2025)
Latte crudo spot nazionale	50,52 51,55 (-)	47,97 50,00 (-)
Latte Intero pastorizzato estero	40,21 42,27 (-)	41,76 43,30 (-)
Latte scremato pastorizzato est.	19,15 19,67 (-)	18,11 19,67 (-)
Latte spot BIO nazionale		61,86 62,89 (-)

BURRO E PANNA – Alla Borsa Merci di Milano il mercato cede. Alla borsa di Parma il burro zangolato è stazionario e pure alla Borsa di Reggio Emilia. Stazionaria la panna alla borsa veronese e in discesa quella di Milano - Margarina stabile a Settembre. Prezzo "a Riferimento" Del Latte Reggio Emilia: Fissato a 92,47 Euro/Q.le. Il Valore per il II° Quadrimestre 2024 +4,14% sul primo quadrimestre. Il pagamento il 15 novembre

Borsa di Milano (10/11/2025)
 BURRO CEE: 5,30 Kg. (-)
 BURRO CENTRIFUGA: 5,45 €/Kg. (-)
 BURRO PASTORIZZATO: 3,50 €/Kg. (-)
 BURRO ZANGOLATO 3,30 €/Kg. (-)
 CREMA A USO ALIMENTARE (40%mg): 2,58 €/Kg. (-)
 MARGARINA settembre 2025: 1,70 – 1,80 €/kg (=)

Borsa di Verona (10/11/2025)
 PANNA CENTRIFUGA A USO ALIMENTARE: 2,55– 2,65 €/Kg. (=)

Borsa di Parma (7/11/2025) (=)
 BURRO ZANGOLATO: 3,07 €/Kg.

Borsa di Reggio Emilia 4/11/2025 (=)
 BURRO ZANGOLATO: 3,07 – 3,07 €/kg.
 Prezzo "a Riferimento" Del Latte: 92,47 Euro/Q.le

GRANA PADANO– Milano (10/11/2025) – Grana Padano: Torna a calare il prezzo
 - Grana Padano 9 mesi di stagionatura e oltre: 9,95 – 10,05 €/Kg. (-)
 - Grana Padano 16 mesi di stagionatura e oltre: 11,20– 11,50 €/Kg. (-)
 - Grana Padano Riserva 20 mesi di stagionatura e oltre: 11,75 – 11,95 €/Kg. (-)
 - Fuori sale 60-90 gg: 7,90– 7,95 €/Kg. (-)

PARMIGIANO REGGIANO – Parma 31/10/2025 – A Parma i listini rallentano. Inizia una fase discendente la borsa milanese.
 • PARMA (7/11/2025) MILANO (10/11/2025)

-Parmigiano Reggiano 12 mesi di stagionatura e oltre: 13,65 – 13,85 €/Kg. (=) - 13,65 – 13,80 €/kg (=)
 -Parmigiano Reggiano 15 mesi di stagionatura e oltre: 14,20 – 14,55 €/Kg. (=) -
 -Parmigiano Reggiano 18 mesi di stagionatura e oltre: 15,25 – 15,70 €/Kg. (=) - 15,55 – 15,60 €/kg (=)
 -Parmigiano Reggiano 24 mesi di stagionatura e oltre: 16,15 – 16,40 €/Kg. (=) - 16,35 – 16,70 €/kg (+)
 -Parmigiano Reggiano 30 mesi di stagionatura e oltre: 16,55 – 16,90 €/Kg. (=) -17,05 – 17,45 €/kg (+)

PECORINO ROMANO DOP – Milano 10/11/2025 – A Milano i listini cedono

MILANO (10/11/2025)
 -Pecorino Romano DOP 5 mesi di stagionatura e oltre: 11,45– 11,55 €/Kg. (-)
 -Pecorino Romano DOP 8 mesi di stagionatura e oltre: 11,70– 11,75 €/Kg. (-)

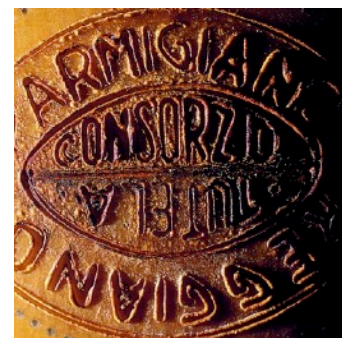

Parma 7/11/2025

 Lotti venduti produzione 2024
 Percentuale sul vendibile

I LOTTO	II LOTTO	III LOTTO	TOTALE
44	44	36	124
100%	100%	83,7%	94,7%

BASSA PIANURA

Comune
CAMPEGINE
Produzione 2024
Settembre - Dicembre
€/Kg
13,85
Tutto il marchiato di 1°
Pesatura
Pagamento
4 M
12,5° M
4 M
12,5° M

Reggio Emilia 4/10/2025

 Lotti venduti produzione 2024
 Percentuale sul vendibile

I LOTTO	II LOTTO	III LOTTO	TOTALE
65	67	53	185
90,3%	93,1%	73,6%	85,6%

COLLINA E ALTA PIANURA				BASSA PIANURA			
Comune		Produzione 2024		Comune		Produzione 2024	
MONTECHIARUGOLO		Settembre - Dicembre		SORAGNA		Settembre - Dicembre	
O							
€Kg				€Kg			
13,85		Tutto il marchiato di 1°		13,80		Tutto il marchiato di 1°	
Pesatura		Pagamento		Pesatura		Pagamento	
4m	a 13 mesi	4m	a 13 mesi	4m	a 13,5 mesi	4m	a 13,5 mesi

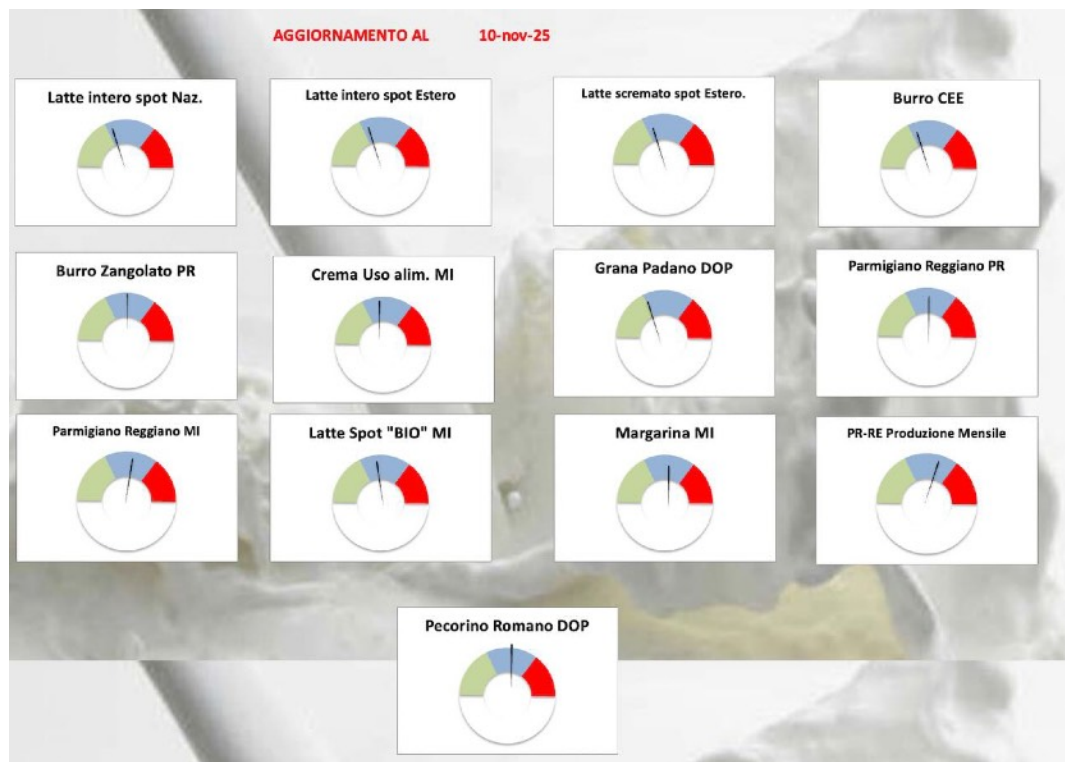

Mantova 4/7/2024

Lotti venduti produzione 2023
Percentuale sul vendibile

I LOTTO	II LOTTO	III LOTTO	TOTALE
4	5	4	13
22,2%	27,8%	23,5%	24,5%

BASSA PIANURA			
Comune		Produzione 2023	
GONZAGA		Maggio - Agosto	
€Kg		Tutto il marchiato di 1°	
11,05			
Pesatura		Pagamento	
4	14,5 mesi	4	14,5 mesi

VARIAZIONE % DELLA PRODUZIONE SU ANNO PRECEDENTE

GRAFICO

DATI TABELLARI

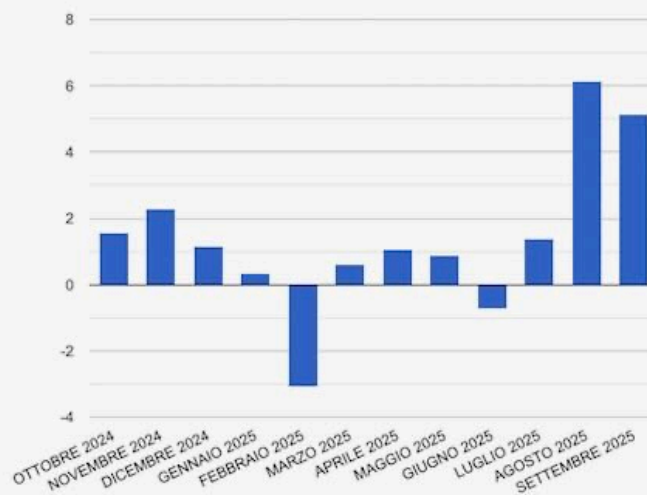

FONTE: REGISTRO DI PRODUZIONE DEI CASEIFICI



CONF COOPERATIVE

Parma

Modena-Bologna 28/10/2025

	I LOTTO		II LOTTO		III LOTTO		TOTALE	
	MO	BO	MO	BO	MO	BO	MO	BO
Vendite produzione 2024	28	6	37	6	35	5	110	17
Percentuale sul vendibile	100 %	100 %	97,4 %	100 %	92,1 %	83,3 %	95,5 %	94,4 %

BASSA PIANURA

Comune SAN POSSIDONIO		Produzione 2024 Settembre - Dicembre	
€/Kg 13,85		Tutto il marchiato di 1°	
Pesatura		Pagamento	
4m	a 14 mesi	4m	a 14 mesi

Comune CONCORDIA SULLA SECCHIA		Produzione 2024 Settembre - Dicembre	
€/Kg 13,85		Tutto il marchiato di 1°	
Pesatura		Pagamento	
4m	a 14 mesi	4m	a 14 mesi



CONF COOPERATIVE

FEDAGRIPESCA

Parma



CONF COOPERATIVE

Parma

RIEPILOGO SETTIMANALE PREZZI

LATTIERO CASEARIO

N° 35 - settimana 45 e 46 2025 10 novembre 2025

PARMIGIANO REGGIANO

Data	Parma 31/10/25				Milano 03/11/25			
	Min	Max	Min	Max	Min	Max	Min	Max
12 mesi e oltre	13,55	13,75	13,55	13,75	0,00	0,00	13,45	13,65
15 mesi e oltre	14,10	14,45	14,10	14,45	0,00	0,00		
18 mesi e oltre	15,15	15,60	15,15	15,60	0,00	0,00	15,35	15,45
24 mesi e oltre	16,05	16,30	16,05	16,30	0,00	0,00	16,35	16,70
30 mesi e oltre	16,45	16,80	16,45	16,80	0,00	0,00	17,05	17,45

PR-RE Produzione Mensile Cumulata	set-25	set-24	%	Variazione	TOT 2024	2023	Variazione	Variazione %	media prezzo mensile	Precedente	diff
	3.143.770	3.106.209	1,21	37.561	4.079.248	4.014.300	64.948	1,59%	13,82 €	13,84 €	-0,02 €

GRANA PADANO

Data	Milano 03/11/25				Variazione	
	Min	Max	Min	Max	Min	Max
Fuori sale 60-90 gg	7,90	7,95	8,00	8,05	-0,10	-0,10
9 mesi	9,95	10,05	10,05	10,20	-0,10	-0,15
16 mesi	11,20	11,50	11,30	11,60	-0,10	-0,10
Riserva 20 mesi	11,75	11,95	11,85	12,05	-0,10	-0,10
	0,00	0,00	0,00	0,00	0,00	0,00



BURRO

Data	Milano 03/11/25				Variazione		Parma 31/10/25				Variazione	
	Min	Max	Min	Max	Min	Max	Min	Max	Min	Max	Min	Max
Burro CEE	5,30		5,47		-0,17	0,00					0,00	0,00
Burro Centrifuga	5,45		5,62		-0,17	0,00					0,00	0,00
Burro Pastorizzato	3,50		3,67		-0,17	0,00					0,00	0,00
Zangolato di creme fresche	3,30		3,47		-0,17	0,00	3,07		3,07		0,00	0,00

CREMA E PANNA

Data	Milano 03/11/25				Variazione		Verona 03/11/25				Variazione	
	Min	Max	Min	Max	Min	Max	Min	Max	Min	Max	Min	Max
Crema a uso alimentare (40%mg)	2,58		2,64		-0,06						0,00	0,00
Panna centrifuga uso alimentare (40% mg)							2,55	2,65	2,55	2,65	0,00	0,00
Margarina	1,70	1,80	1,70	1,80	0,00	0,00					0,00	0,00

LATTE SPOT

Data	Milano 03/11/25				Variazione		Verona 03/11/25				Variazione	
	Min	Max	Min	Max	Min	Max	Min	Max	Min	Max	Min	Max
€ /100 lt Latte crudo "spot" nazionale	47,97	50,00	50,00	52,07	-2,03	-2,07	50,52	51,55	51,55	52,58	-1,03	-1,03
Latte intero pastorizzato "spot" estero	41,76	43,30	43,82	45,88	-2,06	-2,58	40,21	42,27	42,27	44,33	-2,06	-2,06
Latte scremato pastorizzato "spot"	18,11	19,67	19,15	20,20	-1,04	-1,03	19,54	19,67	19,67	20,18	-0,13	-0,51
Latte Spot Biologico	61,86	62,89	62,38	63,92	-0,52	-1,03	0,00	0,00	0,00	0,00	0,00	0,00

PECORINO ROMANO DOP

Data	Milano 03/11/25				Variazione	
	Min	Max	Min	Max	Min	Max
Stagionatura 5 mesi e oltre	11,45	11,55	11,55	11,65	-0,10	-0,10
Stagionatura 8 mesi e oltre	11,70	11,75	11,90	11,85	-0,20	-0,10



CONF COOPERATIVE

FEDAGRIPESCA

Parma