

Newsletter Lattiero Caseario

n° 3 - settimana 4° - 5°/2025

del 27 gennaio 2025



**News Lattiero Caseario - n° 3
4° e 5° settimana
- 27 gennaio 2025**

Lattiero Caseario: "Continua la salita del Padano e del Parmigiano"

Le principali quotazioni rilevate nel periodo della IV e V settimana 2025 " Burro e crema stabile, fermo il pecorino. Latte a andamento variabile a Verona-"
(In allegato la Newsletter di Confcooperative Parma).

di Redazione Parma, 27 gennaio 2025 -

LATTE SPOT – A Milano i listini tornano tutti a riprendere, La borsa di Verona è invece piuttosto stabile. Latte Bio milanese in rialzo.

	VR (27/1/2025)	MI (27/1/2025)
Latte crudo spot nazionale	64,44 65,47 (+)	62,89 64,44 (+)
Latte Intero pastorizzato estero	59,80 60,83(=)	57,74 60,83 (+)
Latte scremato pastorizzato est.	27,95 28,98 (=)	26,39 28,46 (+)
Latte spot BIO nazionale		70,11 71,65 (+)

BURRO E PANNA – Alla Borsa Merci di Milano, i prezzi restano invariati e la panna anch'essa. Alla borsa di Parma il burro è stabile, alla Borsa di Reggio Emilia altrettanto. Stabile anche la panna alla borsa veronese - Margarina cresce a Dicembre.

Borsa di Milano (27/1/2025)

BURRO CEE: 7,23 Kg. (=)
 BURRO CENTRIFUGA: 7,38 €/Kg. (=)
 BURRO PASTORIZZATO: 5,43€/Kg. (=)
 BURRO ZANGOLATO 5,23 €/Kg. (=)
 CREMA A USO ALIMENTARE (40%mg): 3,52 €/Kg. (=)
 MARGARINA dicembre 2024: 1,70 – 1,80 €/kg (+)

Borsa di Verona (27/1/2025)

PANNA CENTRIFUGA A USO ALIMENTARE: 3,45– 3,55 €/Kg. (=)

Borsa di Parma (24/1/2025) (=)

BURRO ZANGOLATO: 4,83 €/Kg.

Borsa di Reggio Emilia 21/1/2025 (=)

BURRO ZANGOLATO: 4,83 – 4,83 €/kg.

GRANA PADANO– Milano (27/1/2025) – Il Grana Padano continua a salire.

- Grana Padano 9 mesi di stagionatura e oltre: 10,70 – 10,90 €/Kg. (+)
 - Grana Padano 16 mesi di stagionatura e oltre: 11,80– 12,15 €/Kg. (+)
 - Grana Padano Riserva 20 mesi di stagionatura e oltre: 12,40 – 12,60 €/Kg. (+)
 - Fuori sale 60-90 gg: 8,75– 8,85 €/Kg. (+)

PARMIGIANO REGGIANO – Parma 27/1/2025 – A Parma i listini tornano a crescere sensibilmente. Gran rimbalzo invece nuovamente a Milano.

PARMA (24/1/2025) MILANO (27/1/2025)

-Parmigiano Reggiano 12 mesi di stagionatura e oltre: 12,25 – 12,60 €/Kg. (+) - 12,30– 12,60 €/kg (+)
 -Parmigiano Reggiano 15 mesi di stagionatura e oltre: 12,80 – 13,05 €/Kg. (+) -
 -Parmigiano Reggiano 18 mesi di stagionatura e oltre: 13,50 – 14,00 €/Kg. (+) - 13,90 – 14,10 €/kg (+)
 -Parmigiano Reggiano 24 mesi di stagionatura e oltre: 14,35 – 14,60 €/Kg. (+) - 14,55 – 15,05 €/kg (+)
 -Parmigiano Reggiano 30 mesi di stagionatura e oltre: 14,75 – 15,10 €/Kg. (+) -15,10 – 15,65 €/kg (+)

PECORINO ROMANO DOP – Milano 27/1/2025 – A Milano i listini sono stabili da settembre scorso.

MILANO (27/1/2025)

-Pecorino Romano DOP 5 mesi di stagionatura e oltre: 11,95– 12,10 €/Kg. (=)
 -Pecorino Romano DOP 8 mesi di stagionatura e oltre: 12,20– 12,30 €/Kg. (=)

A SEGUIRE I DATI RIPORTATI DAGLI ULTIMI BOLLETTINI UFFICIALI PUBBLICATI

(per accedere alle notizie sull'argomento [clicca qui](#))



Parma 24/1/2025

Lotti venduti produzione 2024

Percentuale sul vendibile

I LOTTO	II LOTTO	III LOTTO	TOTALE
14	5	5	24
19,4%	6,9%	6,9%	11,1%

ZONE DI MONTAGNA

Comune		Produzione 2024	
CORNIGLIO		Gennaio - Dicembre	
€Kg			
12,65		Tutto il marchiato di 1°	
Pesatura		Pagamento	
12m	al 13° mese	12m	al 13° mese

COLLINA E ALTA PIANURA

Comune		Produzione 2024	
COLLECCHIO		Gennaio - Aprile	
€Kg			
12,60		Tutto il marchiato di 1°	
Pesatura		Pagamento	
4m	al 13° mese	4m	al 13° mese

Comune		Produzione 2024	
NEVIANO DEGLI ARDUINI		Gennaio - Dicembre	
€Kg			
12,50		Tutto il marchiato di 1°	
Pesatura		Pagamento	
12m	a 12m e 20g	12m	a 12m e 20g



Reggio Emilia 21/1/2025

Lotti venduti produzione 2024
Percentuale sul vendibile

I LOTTO	II LOTTO	III LOTTO	TOTALE
11	0	0	11
25%	0%	0%	8,3%

ZONE DI MONTAGNA

Comune		Produzione 2024	
RAMISETO		Gennaio - Aprile	
€/Kg		Tutto il marchiato di 1°	
12,60			
Pesatura		Pagamento	
2 m	30/01	2 m	30/01
2 m	20/02	2 m	20/02

Comune		Produzione 2024	
CASINA		Gennaio - Aprile	
€/Kg		Tutto il marchiato di 1°	
12,75			
Pesatura		Pagamento	
4 m	11° m	4 m	11° m

Comune		Produzione 2024	
VIANO		Gennaio - Aprile	
€/Kg		Tutto il marchiato di 1°	
12,80			
Pesatura		Pagamento	
1 m	28/02	1 m	28/02
1 m	31/03	1 m	31/03
1 m	30/04	1 m	30/04
1 m	31/05	1 m	31/05



Mantova 4/7/2024

Lotti venduti produzione 2023
Percentuale sul vendibile

I LOTTO	II LOTTO	III LOTTO	TOTALE
4	5	4	13
22,2%	27,8%	23,5%	24,5%

BASSA PIANURA			
Comune		Produzione 2023	
GONZAGA		Maggio - Agosto	
€/Kg		Tutto il marchiato di 1°	
11,05			
Pesatura		Pagamento	
4	14,5 mesi	4	14,5 mesi

VARIAZIONE % DELLA PRODUZIONE SU ANNO PRECEDENTE

GRAFICO

DATI TABELLARI

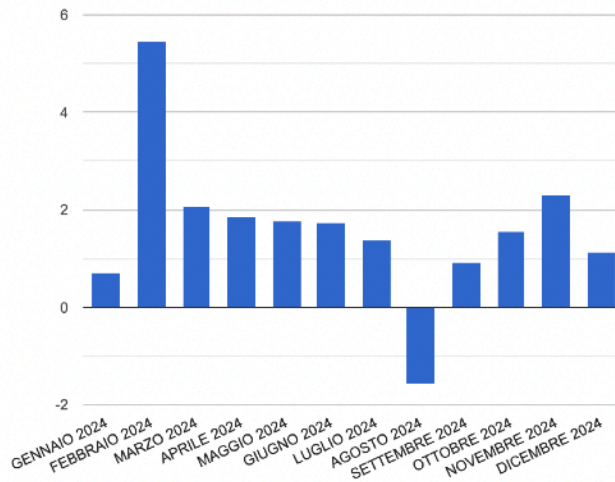

Fonte: Registro di Produzione dei Caseifici

Modena-Bologna 13/1/2025

	I LOTTO		II LOTTO		III LOTTO		TOTALE	
	MO	BO	MO	BO	MO	BO	MO	BO
<i>Vendite produzione 2024</i>	7	0	5	0	4	0	16	0
<i>Percentuale sul vendibile</i>	18,4 %		13,2 %		10,5 %		14 %	

ZONE DI MONTAGNA

<i>Comune</i>		<i>Produzione 2024</i>	
PAVULLO NEL FRIGNANO		Gennaio - Aprile	
<i>€Kg</i>			
12,60		Tutto il marchiato di 1°	
<i>Pesatura</i>		<i>Pagamento</i>	
4m	a 12 mesi	4m	a 12 mesi

<i>Comune</i>		<i>Produzione 2024</i>	
PAVULLO NEL FRIGNANO		Gennaio - Giugno	
<i>€Kg</i>			
12,60		Tutto il marchiato di 1°	
<i>Pesatura</i>		<i>Pagamento</i>	
4m	a 12 mesi	4m	a 12 mesi



RIEPILOGO SETTIMANALE PREZZI LATTIERO CASEARIO

N° 3 - settimana 4 e 5 2025 27 gennaio 2025

PARMIGIANO REGGIANO

Data	24/01/25		Parma 17/01/25		Variazione		27/01/25		Milano 20/01/25		Variazione	
	Min	Max	Min	Max	Min	Max	Min	Max	Min	Max	Min	Max
12 mesi e oltre	12,25	12,60	12,20	12,55	0,05	0,05	12,30	12,60	12,20	12,50	0,10	0,10
15 mesi e oltre	12,80	13,05	12,75	13,00	0,05	0,05						
18 mesi e oltre	13,55	14,00	13,45	13,90	0,10	0,10	13,90	14,10	13,80	14,00	0,10	0,10
24 mesi e oltre	14,35	14,60	14,25	14,50	0,10	0,10	14,55	15,05	14,45	14,95	0,10	0,10
30 mesi e oltre	14,25	15,10	14,65	15,00	0,30	0,10	15,10	15,65	15,00	15,55	0,10	0,10

PR-RE Produzione Mensile Cumulata

dic-24	dic-23	%	Variazione
4.079.248	4.014.309	1,62	64.948

TOT 2024	2023	Variazione	Variazione %	media prezzo mensile	Precedente	diff
4.079.248	4.014.309	64.948	1,59%	12,43 €	12,55 €	-0,12 €

GRANA PADANO

Data	27/01/25		Milano 20/01/25		Variazione	
	Min	Max	Min	Max	Min	Max
Fuori sale 60-90 gg	8,75	8,85	8,70	8,75	0,05	0,10
9 mesi	10,70	10,90	10,65	10,80	0,05	0,10
16 mesi	11,80	12,15	11,75	12,05	0,05	0,10
Riserva 20 mesi	12,40	12,15	12,35	12,50	0,05	-0,35
	0,00	0,00	0,00	0,00	0,00	0,00



BURRO

Data	27/01/25		Milano 20/01/25		Variazione		24/01/25		Parma 17/01/25		Variazione	
	Min	Max	Min	Max	Min	Max	Min	Max	Min	Max	Min	Max
Burro CEI	7,23		7,23		0,00	0,00					0,00	0,00
Burro Centrifuga	7,38		7,38		0,00	0,00					0,00	0,00
Burro Pastorizzato	5,43		5,43		0,00	0,00					0,00	0,00
Zangolato di creme fresche	5,23		5,23		0,00	0,00	4,83		4,83		0,00	0,00

CREMA E PANNA

Data	27/01/25		Milano 20/01/25		Variazione		27/01/25		Verona 20/01/25		Variazione	
	Min	Max	Min	Max	Min	Max	Min	Max	Min	Max	Min	Max
Crema a uso alimentare (40%mg)	3,52		3,52		0,00						0,00	0,00
Panna centrifuga uso alimentare (40%mg)							3,45	3,55	3,45	3,55	0,00	0,00
Margarina	1,70	1,80	1,70	1,80	0,00	0,00					0,00	0,00

LATTE SPOT

Data	27/01/25		Milano 20/01/25		Variazione		27/01/25		Verona 20/01/25		Variazione	
	Min	Max	Min	Max	Min	Max	Min	Max	Min	Max	Min	Max
€/100 lt. Latte crudo "spot" nazionale	62,89	64,44	61,34	62,38	1,55	2,06	64,44	65,47	62,39	63,92	2,05	1,55
Latte intero pastorizzato "spot" estero	57,74	60,81	57,22	60,11	0,52	0,52	59,80	60,81	59,80	60,81	0,00	0,00
Latte scremato pastorizzato "spot" estero	26,39	28,46	24,32	26,39	2,07	2,07	27,95	28,98	27,95	28,98	0,00	0,00
Latte Spot Biologico	70,11	71,65	69,59	71,14	0,52	0,51	0,00	0,00	0,00	0,00	0,00	0,00

PECORINO ROMANO DOP

Data	27/01/25		Milano 20/01/25		Variazione	
	Min	Max	Min	Max	Min	Max
Stagionatura 5 mesi e oltre	11,95	12,10	11,95	12,10	0,00	0,00
Stagionatura 8 mesi e oltre	12,20	12,30	12,20	12,30	0,00	0,00

